平成27年度　岡山県障害者スポーツ指導員（初級）養成講習会開催要領

1　目　的

障害者がスポーツに親しみ、喜びや楽しさを体験しながら健康増進を図るとともに社会交流を広げられるよう、障害特性に応じたスポーツの指導に必要な知識及び技術について講習会を開催し、障害者スポーツの指導員を養成する。

2　主　催

岡山県　岡山市　岡山県障害者スポーツ協会

3　後　援

（公財）日本障がい者スポーツ協会

4　日　程（４日間）

平成２７年１１月２１日（土）　９：４５～１７：００　講義
１１月２８日（土）　９：００～１７：００　講義
１１月２９日（日）　８：００～１６：００　実技
１２月　５日（土）　９：３０～１６：００　実技・講義

5　会　場

・岡山県総合福祉・ボランティア・ＮＰＯ会館（岡山市北区南方２－１３－１）
・岡山ドーム（岡山市北区北長瀬表町１－１－１）
・岡山県体育館サブアリーナ（岡山市北区いずみ町２－１）

6　講習内容

講義及び実技

①福　祉

「障がい者福祉施策と障がい者スポーツ」・「ボランティア論」

②医療・体育学・障がい者スポーツ

「障がい者スポーツの意義と理念」・「安全管理」・「障がいの理解とスポーツ」
「日本障がい者スポーツ協会指導者制度」・「全国障害者スポーツ大会の概要」

③実技・実習

「障がいに応じたスポーツの工夫・実施」・「障がい者との交流」

7　受講対象者

岡山県内に居住し、１８歳以上（平成２７年４月１日現在）の障害者スポーツに関心と熱意のある方

8　定　員

４０名

9　受講料

無　料（ただし、交通費、昼食代及び次に示すテキスト代については受講者の負担とする。）

指定テキスト　「障害者スポーツ指導教本」 2,500円

「全国障害者スポーツ大会競技規則集（平成27年度版）」 1,000円

テキストは各自で準備すること。ただし、持っていない方は受講申込書にその旨を記入し、講習会初日に購入すること。

10　申込方法

(1) 申込先　岡山県障害者スポーツ協会（ 担当：赤木）

〒700-0807　岡山市北区南方２－１３－１　岡山県福祉相談センター内

TEL 086(235)4075　FAX 086(235)4088

(2) 申込様式　別紙申込書によること

(3) 申込期限　平成２７年１１月５日（木）必着

（ただし、定員に達し次第締め切ります。また、受講決定者には別途通知します。）

11　登　録

(1) 全課程を修了した者に修了証を交付する。

(2) 全課程修了者は、(公財) 日本障がい者スポーツ協会公認初級障がい者スポーツ指導員の登録申請をすることができる。

12　その他

(1) 実技・実習の際には、受講者は運動に適する衣服・室内シューズ等を持参すること。

(2) （公財）日本障がい者スポーツ協会公認初級障がい者スポーツ指導員の登録希望者は、講習最終日（平成２７年１２月５日）に登録費用と印鑑を持参すること。

登録費用　初回　9,300円　（申請・認定料 5,500円・登録料 3,800円）

次年度以降　3,800円（登録料のみ）

平成27年度岡山県障害者スポーツ指導員（初級）養成講習会日程表

1日目	9:15	9:45	10:00	11:00	12:00	13:00	15:00	16:00	17:00
11月21日（土）	受付	開講式	講義 「障がい者スポーツの意義と理念」		昼食	講義 「障がいの理解とスポーツ」（知的）	講義 「障がいの理解とスポーツ」（精神）	実技オリエンテーション	
会場	岡山県総合福祉・ボランティア・NPO会館								

2日目	9:00	10:00	12:00	13:00	15:00	16:00	17:00
11月28日（土）	講義 障がい者スポーツ指導者制度について 岡山県障害者ｽﾎﾟｰﾂ指導者連絡協議会	講義 「ボランティア論」	昼食	講義 「障がいの理解とスポーツ」（身体）	講義 「安全管理」	講義 全国障害者スポーツ大会概要	
会場	岡山県総合福祉・ボランティア・NPO会館						

3日目	8:00	12:00	13:00	16:00
11月29日（日）	障がい者スポーツ実技・演習 障がい者との交流・ふれあい 「岡山県障害者フライングディスク交流大会」 岡山県障害者フライングディスク協会	昼食	障がい者スポーツ実技・演習 障がい者との交流・ふれあい 「岡山県障害者フライングディスク交流大会」 岡山県障害者フライングディスク協会	
会場	岡山ドーム			

4日目	9:30	12:00	13:00	13:30	15:30
12月5日（土）	障がい者スポーツ実技・演習 障がいに応じたスポーツの工夫・実施 岡山県障害者ｽﾎﾟｰﾂ指導者連絡協議会	昼食	申請受付	講義 「障がい者福祉施策と障がい者スポーツ」	閉講式
会場	岡山県体育館　サブアリーナ	岡山県体育館　会議室			

（別紙）

受講申込書

平成27年度岡山県障害者スポーツ指導員（初級）養成講習会

平成　　年　　月　　日

ふりがな 氏　　名			
現　住　所	〒		
生年月日	昭和・平成　　年　　月　　日生		
電話番号			
所　　属	（勤務先・学校名）		
	（　住　　所　）〒		
	（　電話番号　）		
障がいの有無	有　・　無		
障がい名		車椅子使用の有無	有　・　無
備　　考	①テキストの購入について　購入を希望される方は、○を付けてください 1．障害者スポーツ指導教本（2，５００円） 2．全国障害者スポーツ大会競技規則集（1，０００円） 3．不　　要		
	②受講者名簿の記載（どちらかに○）　現住所　・　勤務先 （選択がない場合、現住所を記載先とします）		
	③文書の送付先（どちらかに○）　現住所　・　勤務先		
	④専門（得意）スポーツ種目があれば記入ください。		
	⑤講習会受講後、どういったことに役立てたいか記入ください。		
	⑥主催者への連絡事項		

※上記の個人情報は、本講習会関係資料の送付および本事業を実施する際に利用させていただきます。

11月21日(土) ・ 11月28日(土)

講義会場

来場の際は、公共交通機関をご利用ください。

岡山県総合福祉・ボランティア・NPO会館　4階　401会議室

（きらめきプラザ）

◆所在　岡山市北区南方2丁目13-1（旧国立岡山病院跡）

岡山県総合福祉・ボランティア・NPO会館1階 総合管理室　TEL.086-227-2666　FAX.086-227-2667

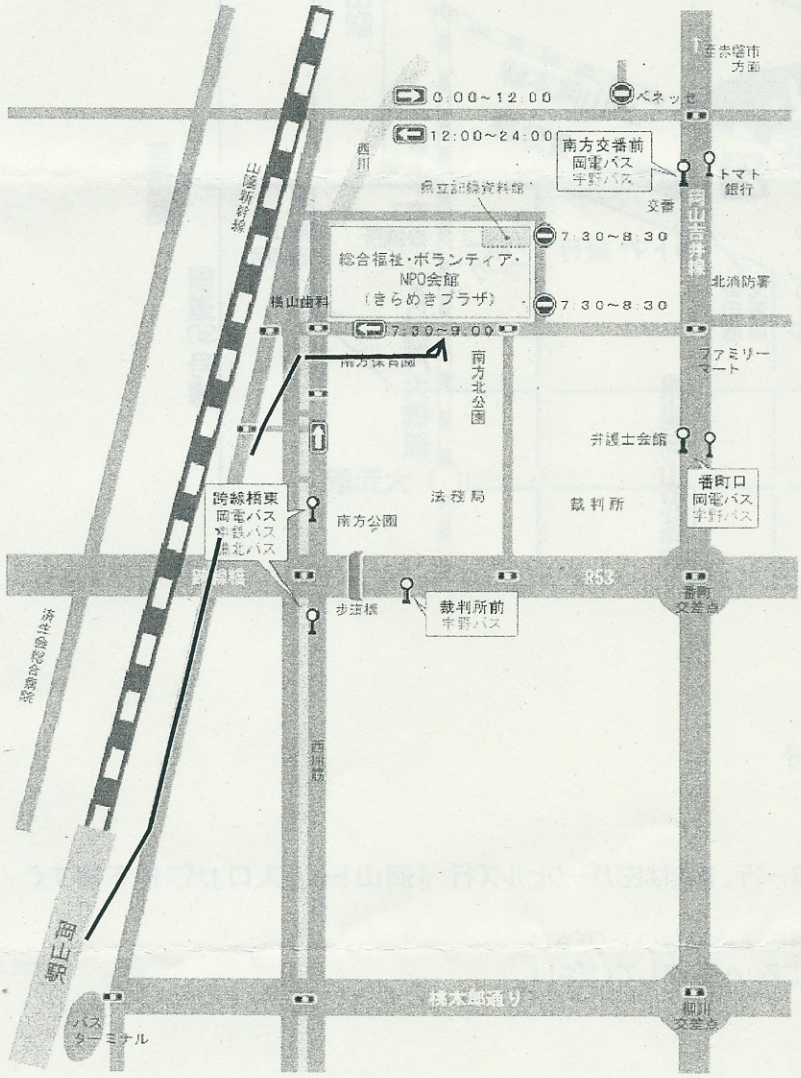

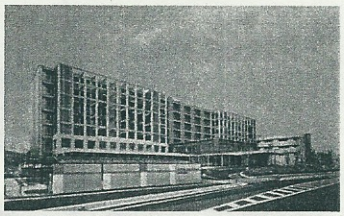

徒歩　岡山駅前から約15分

タクシー　岡山駅前から約5分

路線バス

・宇野バス　岡山駅12

ネオポリス（東6丁目、西9丁目）行、山陽団地行、湯郷温泉・林野駅行

「番町口」下車西へ徒歩3分

※12番乗り場からのバスは全て番町口を通る。

・岡電バス　岡山駅7

津高台団地・半田山ハイツ行、国立病院行、辛香口行、免許センター行

「跨線橋東」下車北へ徒歩4分

・中鉄バス　岡山駅10

リサーナパーク行、吉備高原都市行、芳賀佐山団地行、稲荷山行、吉備津神社行、足守・大井行

「跨線橋東」下車北へ徒歩4分

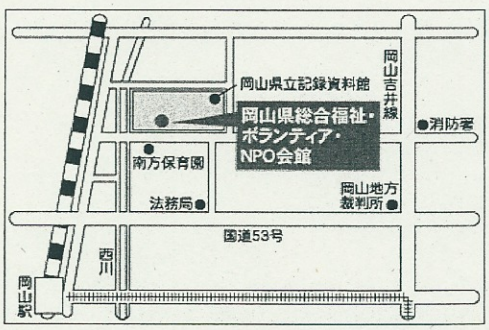

きらめきプラザ / 岡山県総合福祉・ボランティア・NPO会館

＜会場案内＞　11月29日（日）　岡山ドーム

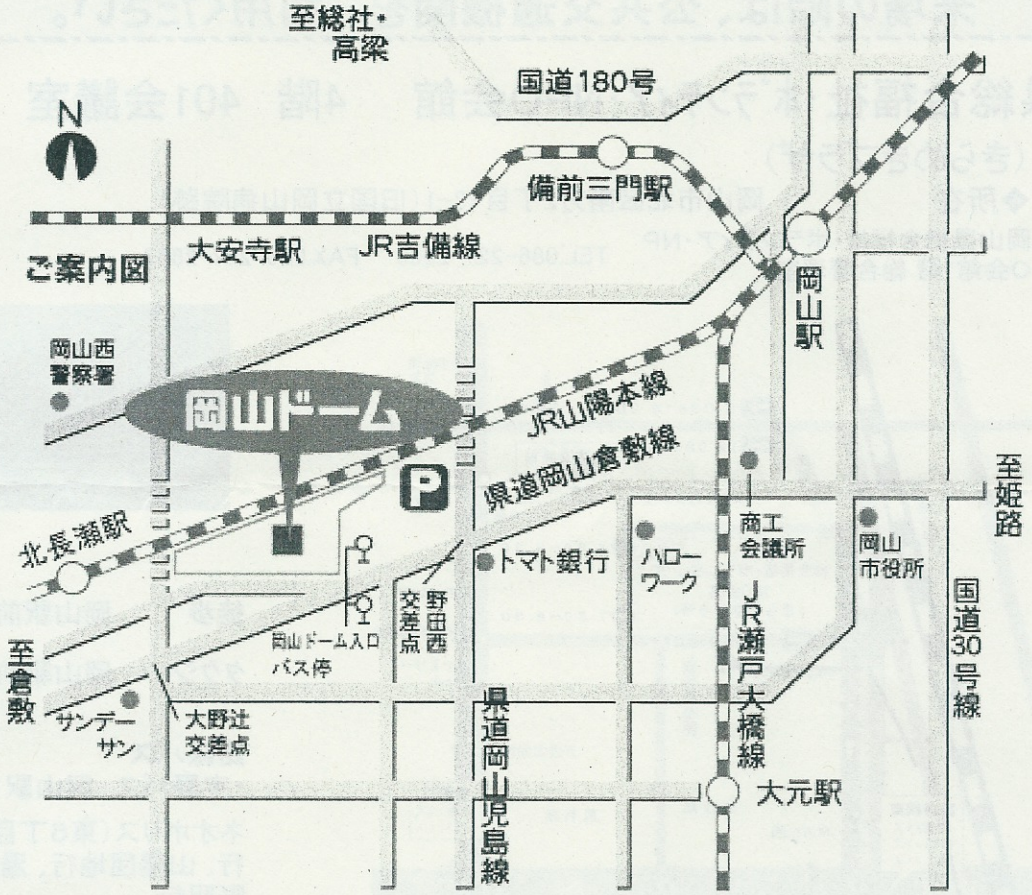

■電車

JR山陽本線 「北長瀬」駅下車　徒歩10分

■バス

岡山駅東口からバス2番乗り場

バラ園行、中庄駅行、倉敷駅行、鉄工センター行、または庄パークヒルズ行 「岡山ドーム入口」バス停下車すぐ

※車でお越しの場合は、ドーム正面の駐車場には止めないでください。
　ドーム北東の野田駐車場（「P」マークのところ）へ駐車してください。

＜会場案内＞　12月5日（土）　岡山県体育館（サブアリーナ）

駐車場は有料です。
※普通車：1台30分を超え1時間ごとに100円。ただし、最初の30分間は無料

岡山県総合グラウンド

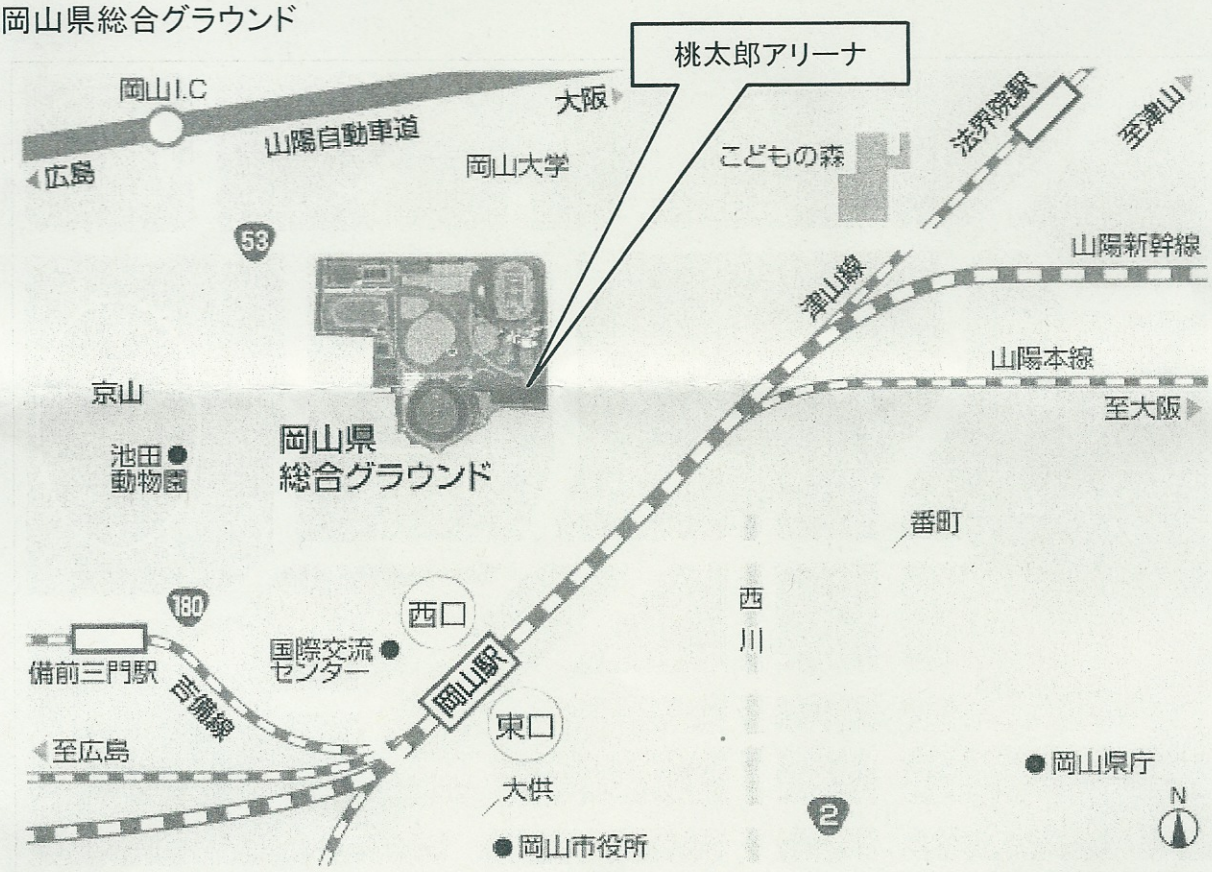

＜岡山県総合グラウンド アクセス＞

徒 歩	JR岡山駅西口から　北へ約1.5km － 約20分
車	山陽自動車道岡山I.C.から　南へ約7km － 約10分
バ ス	JR岡山駅西口から　約5分（スポーツセンター前下車）
	JR岡山駅東口から　約10分（スポーツセンター前下車）
	岡山空港から　約30分（スポーツセンター前下車）